

# Dia de Campo Santa Brígida

Encontro de Integração Lavoura-pecuária-floresta

## Sistema Intensivo de Produção Animal

William Marchió:.

Associadas Rede ILPF



***Por que converter uma  
área com alta  
produtividade de grãos  
para a pecuária?***



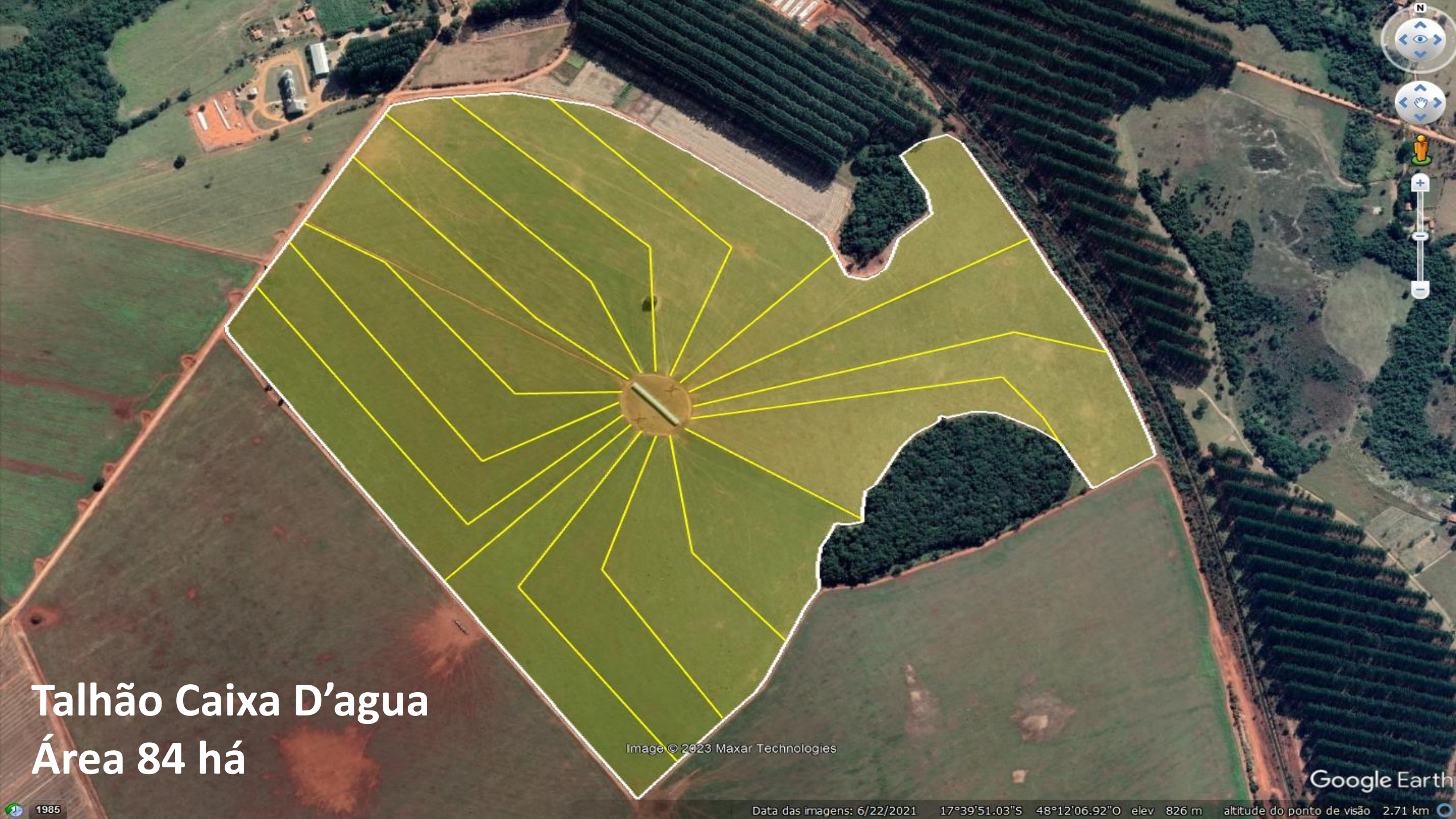

**Talhão Caixa D'água**  
**Área 84 há**

Image © 2023 Maxar Technologies

Google Earth

# Safra de soja

Período de pastoreio 125 dias de outubro a março, entrega um

Resultado operacional por hectare de **R\$ 5.250,00**



# Soja + Milho

Período de pastoreio 120 dias de julho a outubro, entrega um

Resultado operacional por hectare de **R\$ 7.350,00**

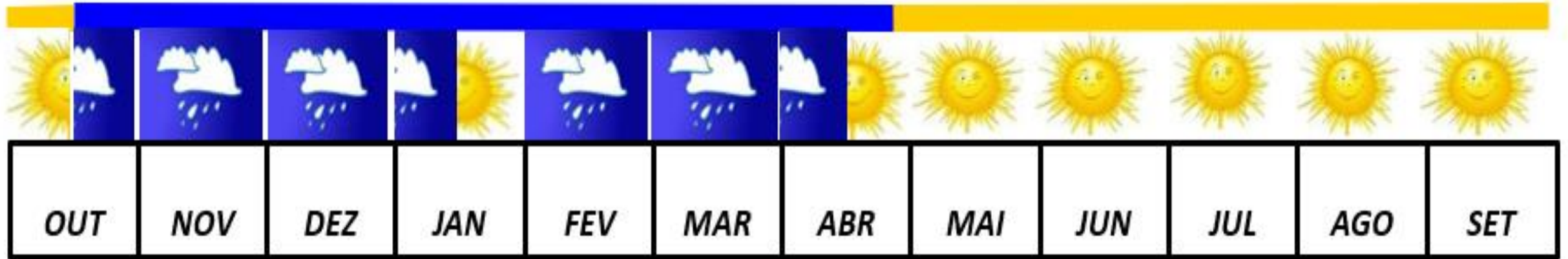

# Soja + Milho + Boi

Período de pastoreio 120 dias de julho a outubro, entrega um

Resultado operacional por hectare de **R\$ 8.561,79**

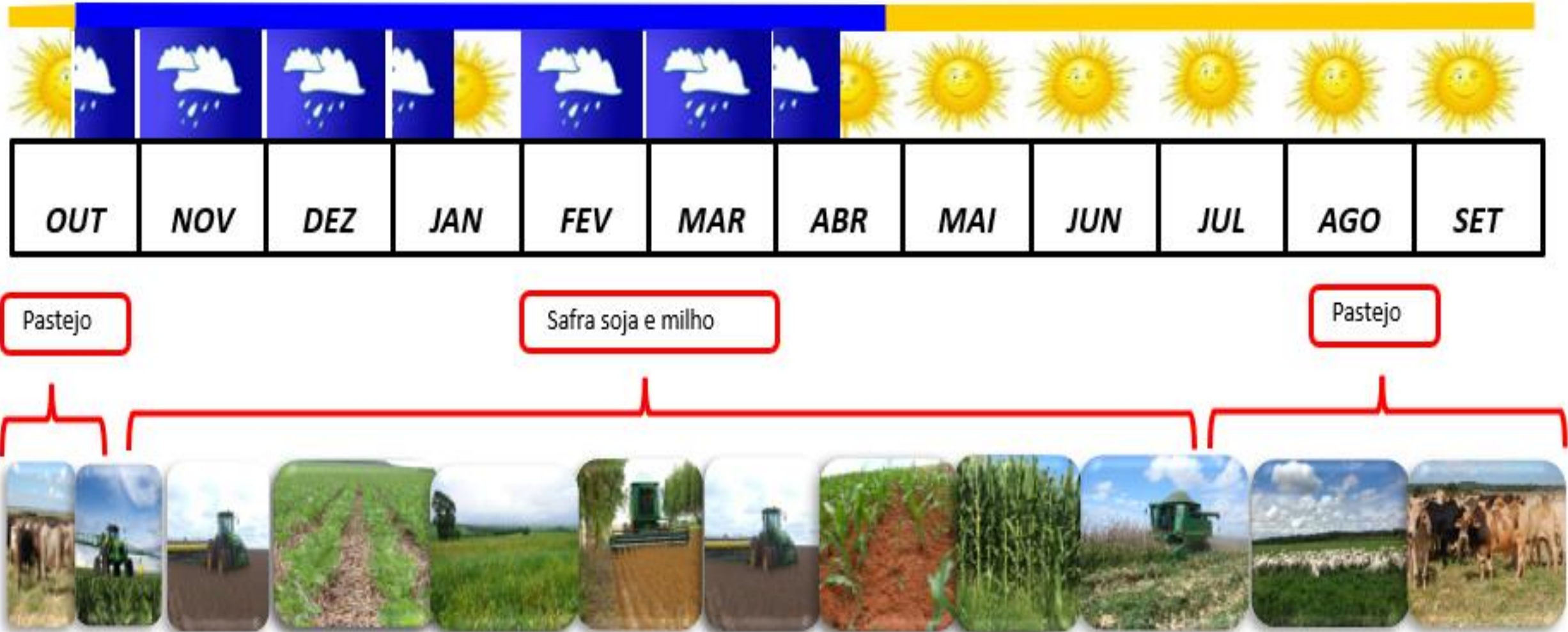

# Boi Safrinha

## Soja + Boi

Período de pastoreio 200 dias de abril a outubro, entrega um

Resultado operacional por hectare de **R\$ 9.378,97**



Período de pastoreio 365 dias de outubro a novembro (águas e seca), entrega uma produção líquida de 38 @ por hectare;

Resultado operacional por hectare de **R\$ 9.407,81**

**54,3@/ha**

GMD nas águas de 0,918 Kg e na seca de 0,5Kg  
Suplementação nas águas de 0,13% PV e na seca de 0,2% do PV



# Resultado operacional por hectare pecuária intensiva: **R\$ 9.407,81**

Produção em @ por hectare: **54,3@/ha**

<b>Período das águas</b>	
Área útil do talhão	84 ha
Número de animais no lote	630
Cabeças por hectare	7,5
Peso médio do lote no período	284,00 Kg
Lotação em Kg por hectare	2130,00 Kg
Data da entrada do lote	20/10/2022
Data final das águas	20/04/2023
Dias de permanência no período	182,00
Ganho médio diário	0,919
Ganho de peso vivo por hectare	1254,435
Ganho de carcaça por hectare (50% de rendimento de carcaça)	627,2175
Ganho de carcaça por hectare (50% de rendimento de carcaça) em @	<b>41,8145</b>
Valor da @	R\$ 275,00
Receita bruta por hectare	R\$ 11.498,99
Custo suplementação por hectare (0,13% do peso vivo)	R\$ 1.897,41
Custo adubação por hectare (490 kg/há)	R\$ 1.972,00
Custo mão de obra por hectare	R\$ 357,00
Resultado operacional por hectare águas	<b>R\$ 7.272,58</b>

<b>Período das secas</b>	
Área útil do talhão	84 ha
Número de animais no lote	315
Cabeças por hectare	3,75
Peso médio do lote no período	284,00 Kg
Lotação em Kg por hectare	1065,00 Kg
Data da entrada do lote	21/04/2023
Data final das águas	20/10/2023
Dias de permanência no período	182,00
Ganho médio diário	0,55
Ganho de peso vivo por hectare	375,375
Ganho de carcaça por hectare (50% de rendimento de carcaça)	187,6875
Ganho de carcaça por hectare (50% de rendimento de carcaça) em @	<b>12,5125</b>
Valor da @	R\$ 275,00
Receita bruta por hectare	R\$ 3.440,94
Custo suplementação por hectare (0,2% do peso vivo)	R\$ 948,70
Custo adubação por hectare (490 kg/há)	R\$ -
Custo mão de obra por hectare	R\$ 357,00
Resultado operacional por hectare águas	<b>R\$ 2.135,23</b>
Resultado águas mais seca	<b>R\$ 9.407,81</b>

# *Fábrica de rações e suplementos*





***Dando suporte à intensificação***



E aí, o motivo econômico financeiro está muito parecido com o *Boi Safrinha*, por que avançamos para a pecuária intensiva?

Pecuária intensiva:  
R\$ 9.407,81



soja + safrinha de Boi:  
R\$ 9.378,97



*Os animais como grande  
cicladores  
de nutrientes do solo*



**CO<sub>2</sub>**

*O pastejo irá estimular a  
produção de raízes,*



# *Os animais promovem a saúde do solo, Matéria Orgânica*

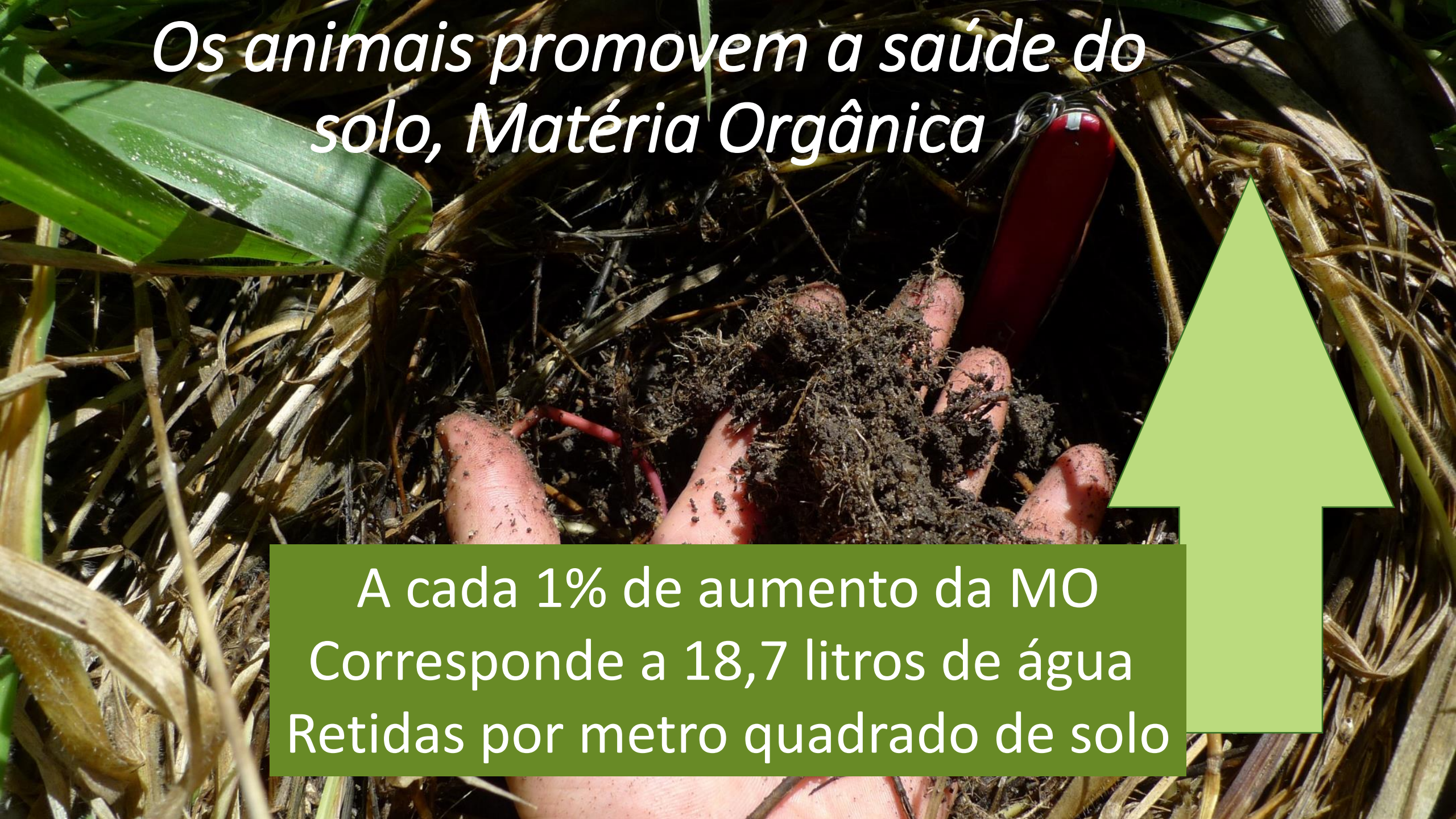

A cada 1% de aumento da MO  
Corresponde a 18,7 litros de água  
Retidas por metro quadrado de solo









**Obrigado**

**William Marchió:.**

**17 – 99762-8040**